Концепция проекта перепланировки территории садоводческих товариществ «Березка», «Дубрава», «Нива», «Сосна», «Залесье» и «Рябинушка» в целях градостроительного освоения

Ситуационный план

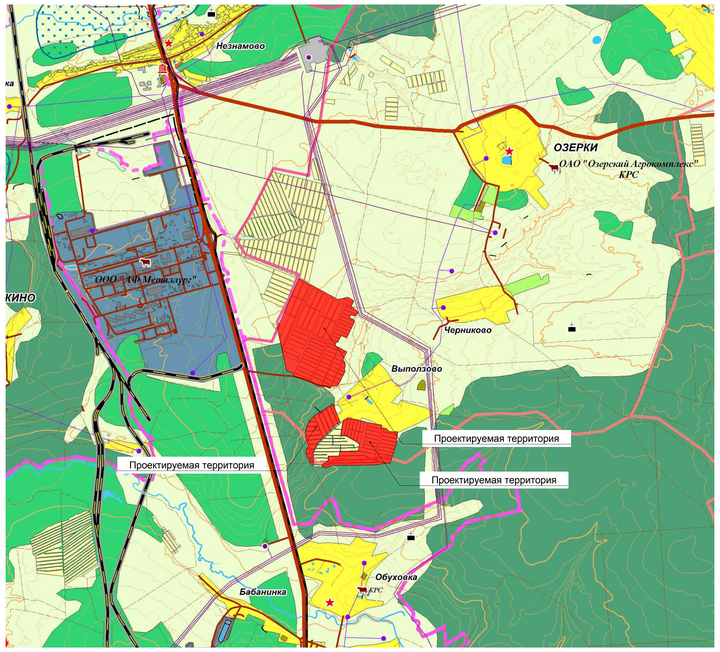

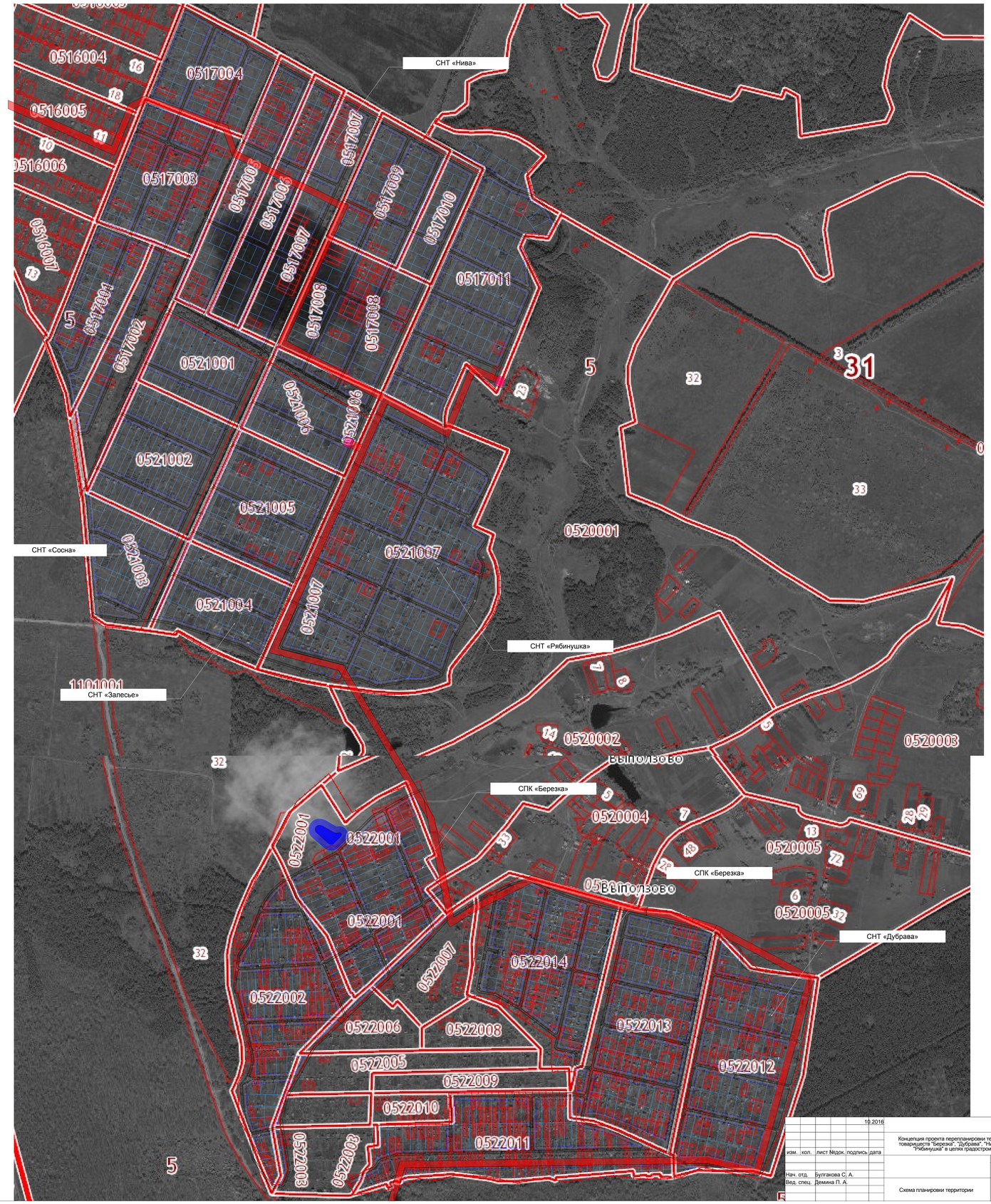

Условные обозначения

- Граница проектируемой территории
- Красная линия застройки
- Граница индивидуального земельного участка
- Линия регулирования застройки
- Санитарно-защитная зона ЛЭП
- Санитарно-защитная зона КТП
- Водоем
- Береговая линия

Технико-экономические показатели

№ п/п	Наименование	ед. изм.	кол-во	площадь	примечание
1	Площадь проектируемой территории	га		292	
2	Количество проектируемых участков индивидуальной жилой застройки	шт.	1335	207,7 га	
3	Количество участков общественной застройки	шт.	38	3,7 га	
4	Площадь территории общего пользования	га		80,6	
5	Количество участков на 1 га территории	шт.	4,5		

изм.	кол.	лист	№док.	подпись	дата
Нач. отд.		Булгакова С. А.			
Вед. спец.		Демина П. А.			

10.2016

Концепция проекта перепланировки территории садоводческих товариществ "Березка", "Дубрава", "Нива", "Сосна", "Залесье" и "Рябинушка" в целях градостроительного освоения

стадия	лист	листов
ЭП	3	3

Схема планировки территории

УлиГ, г. Старый Оскол, ул. Революционная, 48