Концепция проекта перепланировки территории садоводческого товариществ «Фиалка» и «Разлив» в целях градостроительного освоения

Ситуационная схема

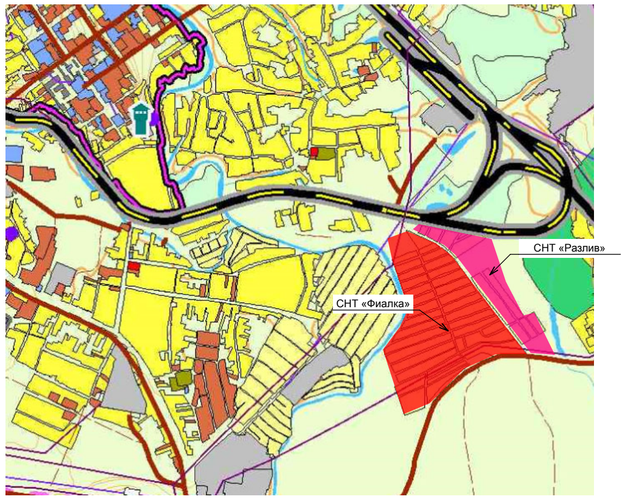

Условные обозначения

- Граница проектируемой территории
- Красная линия застройки
- Линия регулирования застройки
- Береговая линия водного объекта
- Водный объект
- Санитарно-защитная зона дороги III категории
- Санитарно-защитная зона железной дороги
- Санитарно-защитная зона ЛЭП напряжением 110 кВ

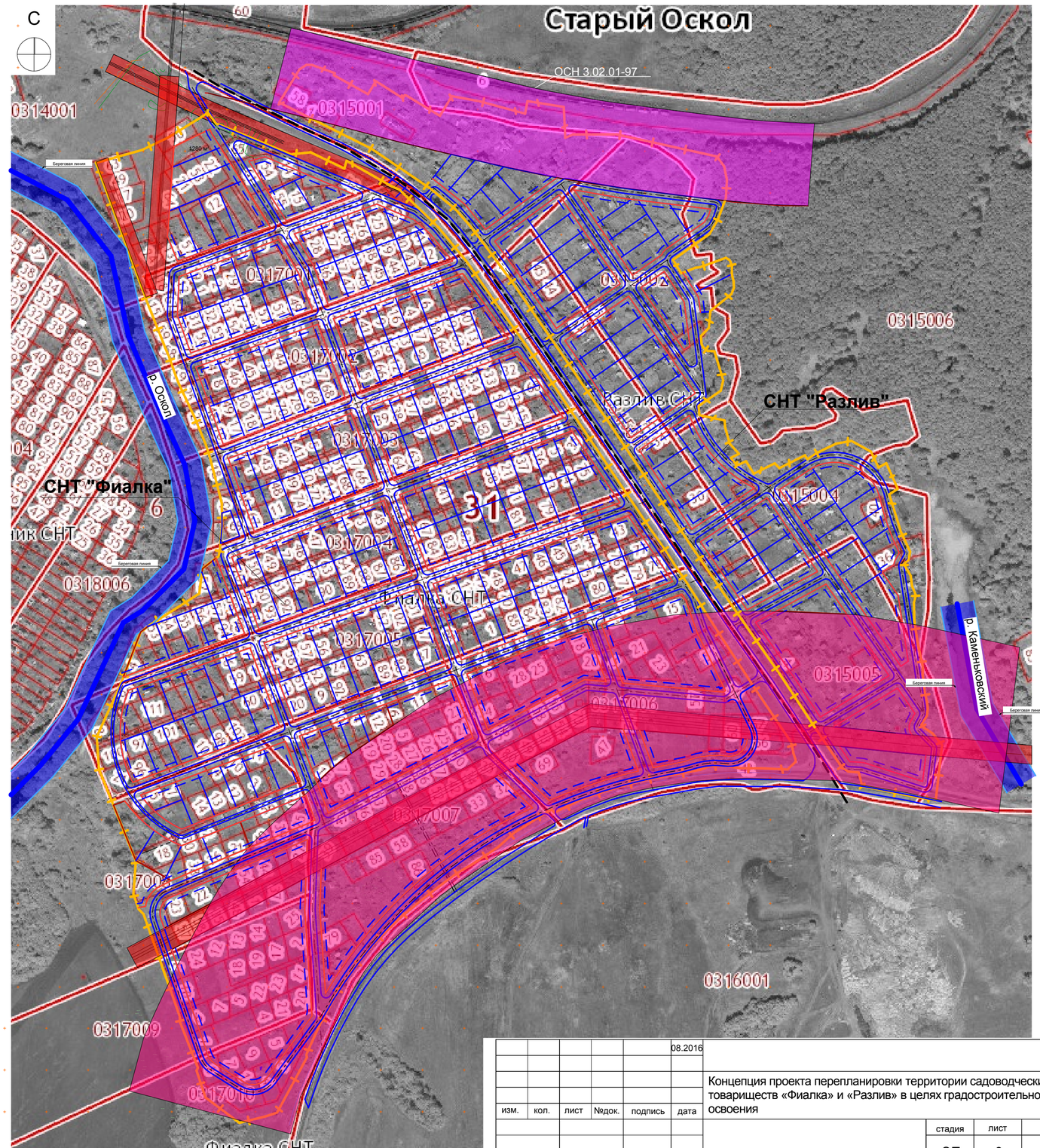

Технико-экономические показатели

№ п/п	Наименование	ед. изм.	кол-во	пло-щадь	примеча-ние
1	Площадь проектируемой территории	га		64,24	
2	Количество проектируемых участков индивидуальной жилой застройки	шт.	193	29,8 га	
3	Количество участков общественной застройки	шт.	27	13,5 га	
4	Площадь территории общего пользования	га		20,94	
5	Количество участков на 1 га территории	шт.	3		

изм.	кол.	лист	№док.	подпись	дата			
					08.2016	Концепция проекта перепланировки территории садоводческих товариществ «Фиалка» и «Разлив» в целях градостроительного освоения		
							стадия	лист	листов
							ЭП	3	3
Нач. отдела		Булгакова С. А.				Схема планировки территории	УАиГ, г. Старый Оскол, ул. Революционная, 48	
Разработал		Демина П. А.						